



BOLETÍN DEL CENTRO COMUNITARIO

212 9th St. 5th Floor, Pittsburgh PA 15222

www.latinocommunitycenter.org

412-335-7446

NOVEMBER 2021 - NOVIEMBRE 2021

¡AYÚDENOS A PLANEAR LOS PRÓXIMOS AÑOS DE LCC!



Estamos trabajando para conocer en qué podemos enfocarnos como Centro en los próximos años para ser de máxima ayuda para nuestra comunidad. Por favor ayúdenos llenando esta encuesta para dar sus opiniones sobre qué deberíamos hacer diferente y qué estamos haciendo bien para poder crear nuestro Plan Estratégico.

LLENA LA ENCUESTA POR MEDIO DE ESTE LINK

DISPONIBLE HASTA EL 5 DE NOVIEMBRE

<https://es.surveymonkey.com/r/LCCEspanol>





CONTENIDO

SERVICIOS Y PROGRAMAS

Clases Para Padres- Cursos De Triple P 2

RECURSOS PARA LA COMUNIDAD

Programa de WIC y SNAP 3

Avisos de viviendas 4

EDUCACIÓN

ALAS 5

Línea Directa Familiar 6

SALUD

Campaña de vacunación 7/8

EVENTOS MENSUALES

Calendario 9/10

Horario: Lunes a Viernes 9 AM - 5 PM

Email: info@latinocommunitycenter.org

Teléfono: 412-335-7446

**¡Búscanos en redes sociales!
Look for us on social media!**



@Latinocommunitycenter



@latinocommunitycenter

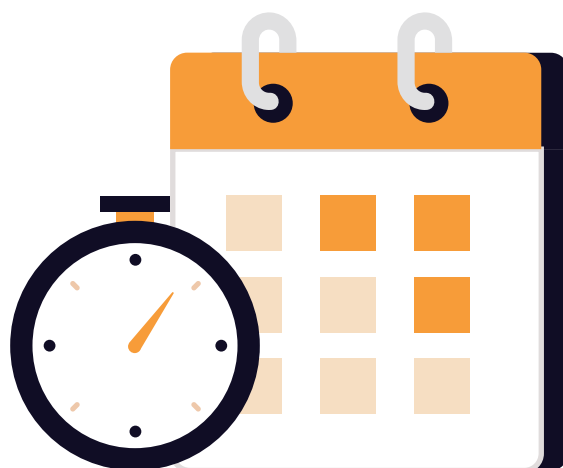

LCC TEAM



ADMINISTRATION TEAM

Executive Director
Rosamaria Cristello
Operations Manager
Sofia Bermeo
Administrative Assistant
Rainy Leonor
Volunteer Coordinator
Jennifer Geiser
Events & Marketing Intern
Yanira Cintora López
Marketing&Comms Coordinator
Kristin Rizzo
Grants Manager
Kate Pendlebury

EDUCATION TEAM

Director of Education
Emily Blair
SOY Elementary Coordinator
Aleira Gilbert
SOY Middle School Coordinator
Amanda Alexandre
PC+ Site Coordinator
Victoria Rodriguez
Early Learning Specialist
Claudia Mendoza
Student Success Specialist
Edgar Morales
Education Family Liaison
Adriana Rudat
Student Connection Specialist
Carla Albornoz

SOY Elementary Assistant

Maria Matta

SOY Elementary Assistant

Killian Joseph

FAMILY SERVICES TEAM

Director of Family Services

Alyssa Girón

Case Manager

Cristina Ballarta

Promotora de Salud

Sofia Murra

Promotora de Salud

Wendy Santos

Housing & Benefits Navigator

Jennie O'Donaghue

Parent Specialist

Daniel Santander

Intake Specialist Intern

Talia Padawer

Urgent Funds Coordinator - Public Ally

Lucia Jacobs

Project Coordinator

Maria Salomé Cadavid

Covid-19 Campaign Social Work Intern

Suzanna Carnevali-doan

Social Worker

Katherine Anderson

AmeriCorps C5 Member - Food &

Nutrition Advocate

Ehryn Ortega

Case Manager- MSW Intern

José Gonzalez

Intake & Resources Coordinator

Gladys Montanez-nohr

PROGRAMA DE

PARENTALIDAD POSITIVA



Seminarios de Parentalidad Positiva para madres y padres de niños entre 0-17 años

El curso tiene una duración de ocho sesiones (90 minutos cada una).

Este curso está dirigido a madres, padres y cuidadores que tienen inquietudes sobre cómo manejar los problemas de conducta de los niños (0 - 17 años) o simplemente desean prevenir el desarrollo de problemas de comportamiento.

SEMINARIO 1

La Parentalidad Positiva

SEMINARIO 2

Criar niños y niñas competentes y seguros

SEMINARIO 3

Criar niños y niñas resilientes

Será vía Zoom y el horario es de 6 a 7:30 pm



Programa Paso a paso

Este curso está dirigido a madres, padres y cuidadores que tienen inquietudes sobre cómo manejar los problemas de conducta de los niños con algún tipo de discapacidad. El programa ofrece una breve intervención de crianza personalizada diseñada para enfocarse en conductas problemáticas discretas o habilidades de desarrollo (por ejemplo: habilidades sociales, comunicación)

Este curso cuenta con diez sesiones y el horario de las clases será acordado entre los participantes y el facilitador del curso.

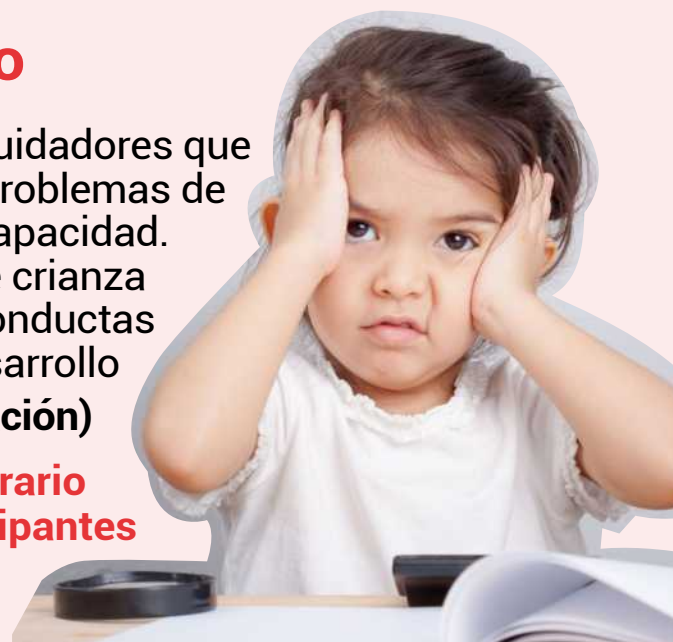

SERVICIOS Y PROGRAMAS

Para inscribirse u
obtener más información
puede contactarse al

Email: dsantander@latino
communitycenter.org

Teléfonos: 412-335-7446
ext 107 o 412-983-8467

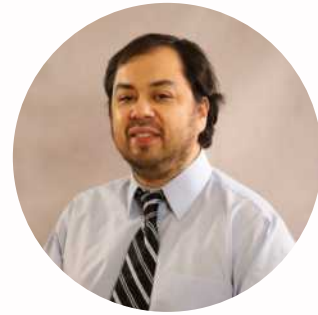

Daniel Santander
Especialista de Padres

RECURSOS PARA LA COMUNIDAD



WIC & SNAP

¿NECESITA AYUDA PARA REGISTRARSE?

Si usted necesita ayuda en registrarse para WIC (Mujeres, Infantes y Niños), conectarse con un banco de comida cerca a usted, y/o a beneficios públicos como SNAP (Programa de asistencia nutricional suplementaria), nos puede llamar y con mucho gusto le ayudaremos.

¡Estamos para servirles!

Para cualquier duda llame a :
Ehryn Ortega, Food & Nutrition
Advocate al 412-335-7446 ext. 103



Derecho e Inquilinos

Si está buscando una casa o un apartamento pero el dueño le dice que no quiere rentar a una familia, es ilegal! No importa su estatus migratorio, tiene derechos como habitante de Pittsburgh contra la discriminación.

CONOZCA SUS DERECHOS CONTRA LA DISCRIMINACIÓN



Esta es una serie de 2 talleres de dos horas cada uno, dirigida por la Comisión en Relaciones Humanas para todas las familias de la comunidad.

Vivienda & Acomodaciones públicas

Miércoles, 10 de Noviembre de 6-8pm

Derechos como inquilino, ejemplos de discriminación por parte de propietarios o vecinos, hospitales, seguro médico y traducción en restaurantes.



Empleo & Servicios de la ciudad

Miércoles, 17 de Noviembre de 6-8pm

Derechos de los trabajadores, a pesar de su situación migratoria y ejemplos de cómo puede haber discriminación por parte de la policía, departamentos gubernamentales, bomberos, etc.



Esta serie tendrá la opción para que asistir en persona o unirse de manera online



CORO Civic Center 26 S 27th St, Pgh, PA 15203



Link de registro

<https://docs.google.com/forms/d/e/1FAIpQLSd7PjBxBW2iUMgDMs-gM4HdXeAdMiv8Y6GhwisimD0hAAdQ6w/viewform>

ALAS ¡El proceso de admisión para universidades ya ha comenzado!

- Las escuelas han abierto sus solicitudes para los solicitantes.
- Las escuelas que tienen admisiones continuas aceptarán solicitudes en cualquier momento hasta la fecha límite de su solicitud.
- Las escuelas de decisión temprana y acción temprana generalmente aceptan solicitudes antes del 1 de noviembre.
- Las solicitudes de decisiones habituales suelen presentarse a principios de enero.
- Los estudiantes deben comenzar a trabajar en sus aplicaciones y aplicaciones comunes.
- También deben comenzar a recopilar la información fiscal de sus padres y prepararse para completar la FAFSA.

ESTE ES EL PROCESO QUE DEBERÍAS SEGUIR



¿Tienes preguntas? llame a Edgar Morales, nuestro Especialista en Éxito Estudiantil, al **412-335-7446 EXT 204** o **412-810-7552**



Taller De Avanzado Through College

Es un programa que está diseñado para equipar a los estudiantes y familias latinas de primera generación con las habilidades, la información y los sistemas de apoyo necesarios para tener éxito en la búsqueda y graduación de la educación superior.

Habrà 2 talleres el 14 y 18 de Noviembre



Taller De GeOne : Es para estudiantes de secundaria y preparatoria que participan en ese programa y sus familias, será el 11 de noviembre. Ese taller se enfocará en FAFSA.

Estos talleres solo están disponibles para aquellos que ya participan en los programas, por ahora los cupos estan llenos

LÍNEA DIRECTA FAMILIAR



¿TIENE PREGUNTAS SOBRE LA EDUCACIÓN DE SU HIJO/A?

¡Nosotros podemos ayudarle!

La línea de atención familiar ofrece apoyo educativo a familias latinas de la región, respondiendo a cualquier pregunta y preocupación relacionada con la educación, y proporcionandoun seguimiento y asistencia personalizada.

Horario de atención:
Lunes a Viernes de 9 AM a 5 PM
Para llamadas en español:
412-335-7446 opción 3



Adriana Rudat
Enlace Familiar
de Educación

LA LÍNEA FAMILIAR ES OPERADA POR REPRESENTANTES DE:

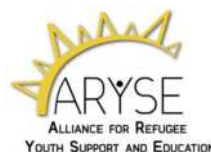

CAMPAÑA CONTRA EL COVID-19

¡La Campaña COVID-19 de LCC ha estado liderando el camino para que todos los latinos elegibles se vacunen! Tenemos un equipo de Campeones Contra COVID-19 listos para equiparlo con la información más actualizada sobre la mitigación de COVID-19 y la vacunación.

Tu vacuna contra el covid-19 y una pupusa salvadoreña

Un día para compartir con la comunidad y recibir su vacuna contra el Covid-19. Tendremos comida gratis para las personas que se apliquen la vacuna (*si trae alguien a vacunarse habrá comida gratis para usted también*).



Sábado 13 de Octubre
4:00 pm-8:00 pm



CC Squirrel Hill, Robinson Building, 5738 Forbes Ave, Pittsburgh, PA 15217.



Favor usar la entrada que está detrás de la Oficina Postal y cerca de la intersección de Darlington Road y Murray Ave



CONOZCA A NUESTRO EQUIPO CONTRA EL COVID-19



Salo Cadavid
Coordinadora
de Proyectos



Irialis Montañez
Campeona contra Covid
Enfoque de datos



Diana Cárdenas
Campeona contra Covid
Enfoque de datos



Daisy Pincus
Campeona contra Covid
Enfoque de datos



Jennifer Aguilar
Campeona contra Covid
Enfoque de alcance

EVENTOS MENSUALES



GRUPO DE APOYO PARA MADRES Y PADRES DE HIJOS CON AUTISMO

JUEVES 11 DE NOVIEMBRE A LAS 10 AM

Este grupo es para padres de familia o cuidadores de un niño en el espectro del autismo. El tema de este mes será empoderamiento financiero y planificación futura para personas con discapacidades. **Para registrarse llame a Daniel Santander (Educador de padres) al número 412-983-8467 o 412-335-7446 ext. 107**

REUNIÓN COMUNITARIA

MIÉRCOLES 18 DE NOVIEMBRE A LAS 6PM

Este mes hablaremos sobre temas como los futuros eventos a realizarse en el Centro Latino Comunitario, así como también estaremos dando información sobre los servicios que ofrecemos. **Para registrarse llame al 412-335-7446 Opción 1.**



HOLA BEBÉ

VIERNES 19 DE NOVIEMBRE A LAS 3 PM

¡Únase a LCC para nuestro grupo mensual Hola Bebe! El tema de este mes serán las horas de siesta para los bebés. Este grupo es para mamás con niños de 0 a 1 años. **Para registrarse llame a Wendy Santos al 412-335-7446 ext 104 o 412-614-1786**

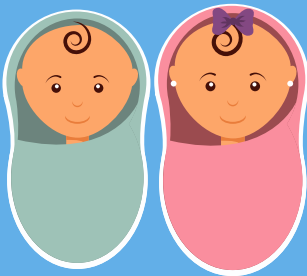

BEVERLY S BIRTHDAYS

VIERNES 19 NOVIEMBRE DE 4:30 A 5:30 PM

¡Celebremos tu Cumpleaños! Este mes celebraremos a los niños con cumpleaños en los meses de Octubre, Noviembre o Diciembre. El tema en esta ocasión es Barnyard o La Granja. **Para registrarse escribanos o llame al 412-335-7446 Opción 1**

**Dirección: Hot Metal Bridge Faith Community
2700 Jane St. Pittsburgh, PA 15203**





CALENDARIO DEL MES DE NOVIEMBRE

DOMINGO	LUNES	MARTES	MIÉRCOLES	JUEVES	VIERNES	SÁBADO				
	1	2	3	4	5	6				
7	8	9	Conozca sus derechos 6 a 8 PM 	Taller GeOne Grupo de Apoyo a las 10 AM 		Clínica de vacunación a las 4PM 				
Taller Avanzando 	14	15	16	Conozca sus derechos 6 a 8 PM 	Taller Avanzando Reunión Comunitaria 6PM 	Beverly's Birthday Hola Bebé 	17	18	19	20
21	22	23	24	Thanksgiving . Estaremos Cerrados 	25	26	27			
28	29	30	31							

